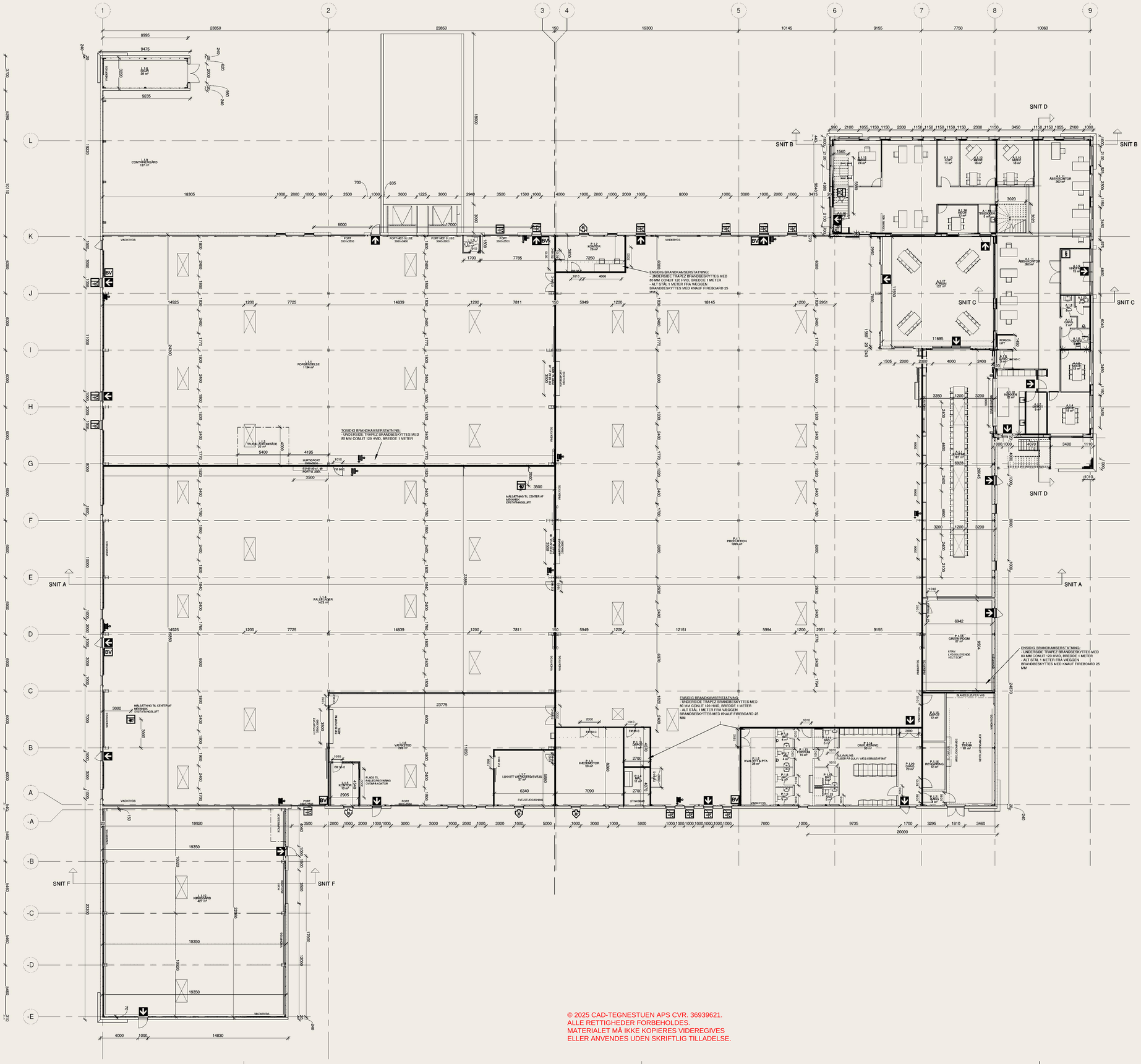

BRANDSIGNATURER:

- UDGANG TIL FLUGTVEJ
- REDNINGSÅBNING
- ERSTATNINGSLUFTSÅBNING TIL BRANDVENTILATION
- AKTIVERINGSTRYK FOR BRANDVENTILATION
- SLANGEVINDE
- AKTIVERINGSTRYK FOR RØGUDLUFTNING
- INDBLÆSNINGSSTED FOR MEKANISK ERSTATNINGSLUFT
- CENTRALUDSTYR ABA-ANLÆG
- BRANDKAMSERSTATNING 1 METER TIL HVER SIDE AF VÆG

05.04.2022 - Væg mellem kantine og køkken er ændret til sandwichelement, Dør i greenroom tilføjet
07.04.2022 - Vinduespartier i modul 1-D og 1-B er ændret til døre for at fungere som flugtvej
07.04.2022 - 3 stk. ovenlys i kantine er tilføjet
12.04.2022 - Brandsignaturer tilføjet
13.04.2022 - Ekstra vinduer i mødelokale A.1.15 er tilføjet
25.04.2022 - Bøjler ved trappe ændret samt dør i mødelokale A.1.10
28.04.2022 - 6 stk. porte er ændret i højde fra 3000 til 3500mm - Døre markeret med sky er ændret i bredde til 2000mm
04.05.2022 - Vinduesparti 600x2400mm tilføjet i mødelokale A.1.10
01.06.2022 - Omfang af brandkamserstatning er tilføjet, Ekstra brandsignaturer tilføjet
08.06.2022 - Ovenlys ved rum P.1.19 er flyttet 1 meter mod modul 5
20.06.2022 - Ovenlysved rum P.1.19 er flyttet 1 meter tilbage til oprindelig placering på række med andre ovenlys
15.07.2022 - Brandkamserstatning rettet og beskrivelse hertil er tilføjet
20.09.2022 - Forsatsvægge i kantine og greenroom tilpasset som udført, Erstatningsluft og BV ved dør i modul K er flyttet over ved siden af port, Tosidig brandkamserstatning ved væg i modul G tilføjet
07.10.2022 - Ovenlys tilrettet som udført
08.11.2022 - Lift rettet til personlift

Dato: 05.04.2022	sign.: MJ	SAG NR.: 21259	Tegn. nr.: 100.L
Rev: 08.11.2022			
Emne: GRUNDPLAN			Målt: 1 : 200
Kunde:			Tlf:
Byggeplads:			Tlf:

BYGGETEKNISK RÅDGIVNING & PROJEKTERING
V/ Morten Mølsen, Iljevej 25, 9800 Hjørring
tlf.: 962 50 31
Mob.: 962 50 31
Mail: mo18@bygteknisk.dk

© 2025 CAD-TEGNESTUEN APS CVR. 36939621.
ALLE RETTIGHEDER FORBEHOLDES.
MATERIALET MÅ IKKE KOPIERES VIDEREGIVES
ELLER ANVENDES UDEN SKRIFTLIG TILLADELSE.

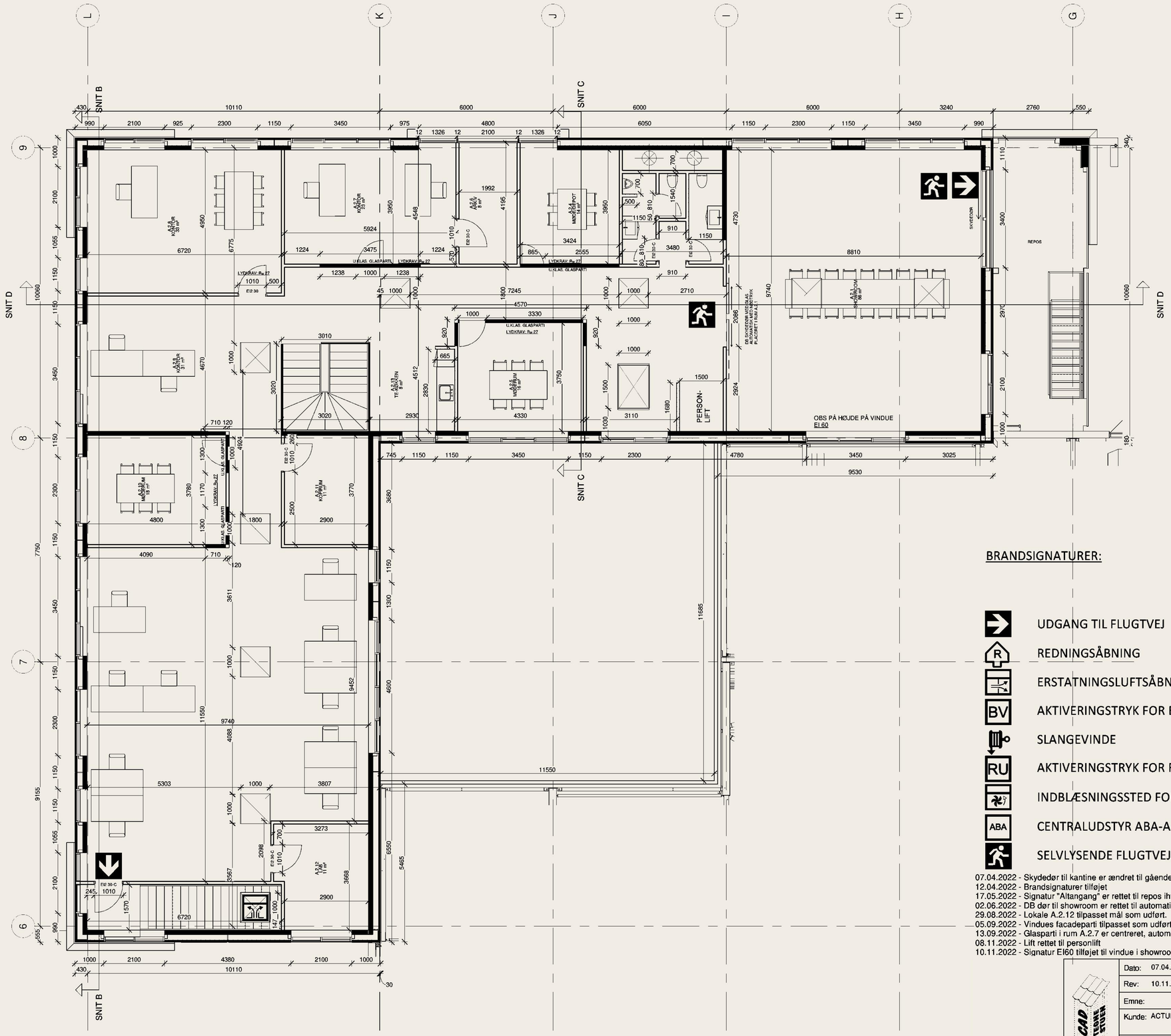

BRANDSIGNATURER:

- UDGANG TIL FLUGTVEJ
- REDNINGSÅBNING
- ERSTATNINGSLUFTSÅBNING TIL BRANDVENTILATION
- AKTIVERINGSTRYK FOR BRANDVENTILATION
- SLANGEVINDE
- AKTIVERINGSTRYK FOR RØGUDLUFTNING
- INDBLÆSNINGSSTED FOR MEKANISK ERSTATNINGSLUFT
- CENTRALUDSTYR ABA-ANLÆG
- SELVLYSENDE FLUGTVEJSPIKTOGRAM

07.04.2022 - Skydedør til kantine er ændret til gående dør med glas iht. brandrådgiver
12.04.2022 - Brandsignaturer tilføjet
17.05.2022 - Signatur "Altangang" er rettet til repos iht. brand
02.06.2022 - DB dør til showroom er rettet til automatisk skydedør med nødtryk, Brandsignaturer tilføjet, Lydkrav tilføjet
29.08.2022 - Lokale A.2.12 tilpasset mål som udført.
05.09.2022 - Vindues facadeparti tilpasset som udført.
13.09.2022 - Glasparti i rum A.2.7 er centreret, automatisk skydedør monteret i rum A.2.7
08.11.2022 - Lift rettet til personlift
10.11.2022 - Signatur EI60 tilføjet til vindue i showroom

Dato: 07.04.2022	sign.: MJ	SAG NR.: 21259	Tegn. nr.: 102.J
Rev: 10.11.2022			
Emne:			Mål: 1 : 100
Kunde: ACTULUX			Tlf:
Byggeplads:			Tlf:

CAD TEGNE STUEN
BYGGETEKNISK RÅDGIVNING & PROJEKTERING
V/ Morten Madsen, Tjørvej 25, 9800 Hjørring
Tlf.: 96530151
Mob.: 96530151
Mail: mail@cad-tegnestuen.dk

© 2025 CAD-TEGNESTUEN APS CVR. 36939621.
ALLE RETTIGHEDER FORBEHOLDES.
MATERIALET MÅ IKKE KOPIERES VIDEREGIVES
ELLER ANVENDES UDEN SKRIFTLIG TILLADELSE.