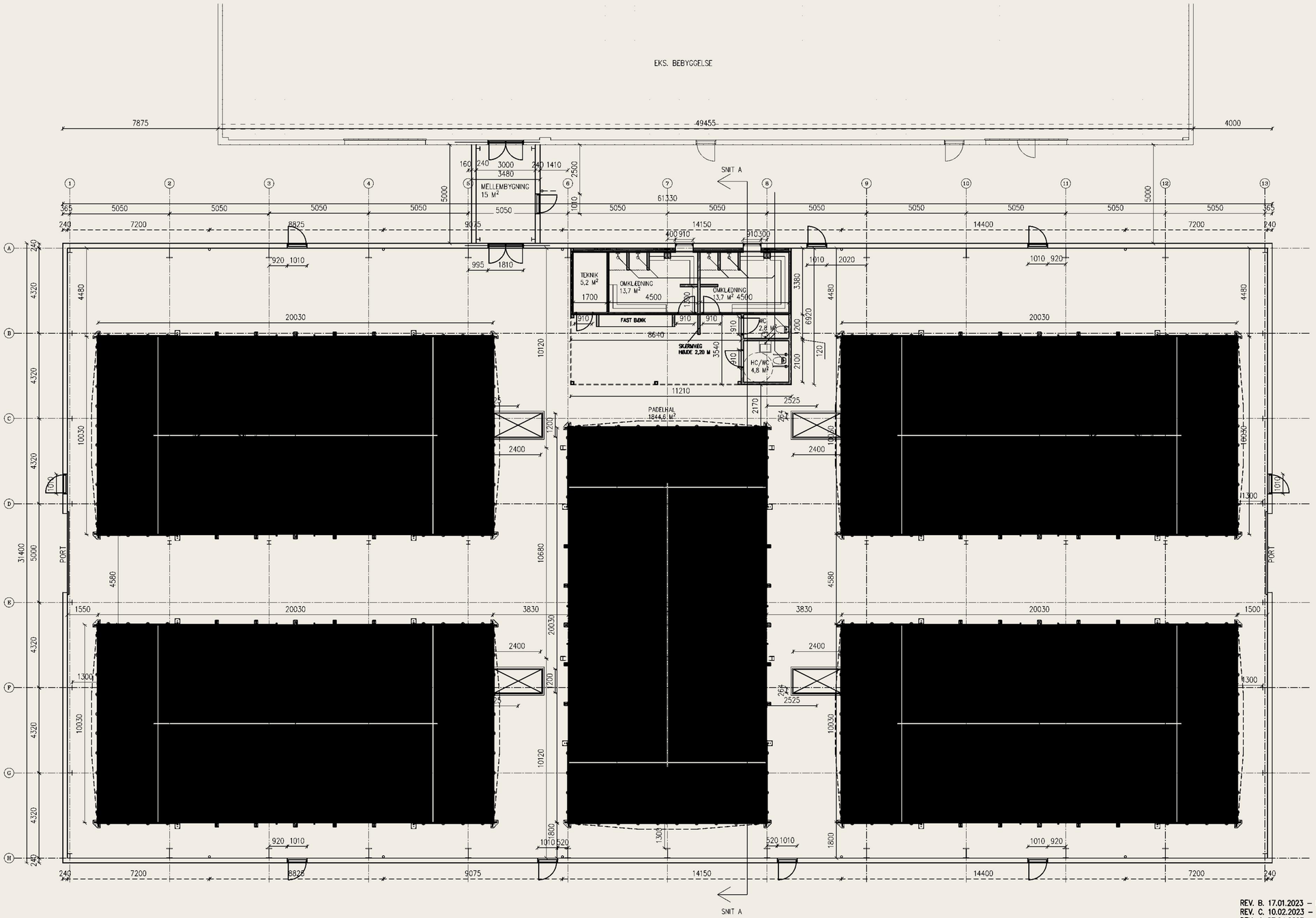

8 STK: 1200 X 2400 MM
OPLUK TIL ERSTATNINGSLUFT

AREALER:

MELLEMBYGNING	= 17 M²
PADELHAL	= 1925,8 M²
I ALT BEBYGGELSE	= 1942,8 M²

DER LAVES NIVEAUFRI ADGANG VED ALLE DØRE

BRAND LAVES IHT. BRANDPLAN
TEGNING: 1-(99)7.02

REV. B. 17.01.2023 – MELLEMBYGNING FLYTTET 5 M MOD VEST SAMT TRAPPE FLYTTET MOD ØST
REV. C. 10.02.2023 – SØJLER I KIP TILFØJET, BALKON FJERNET, DØRE RETTET JF. BRANDPLAN
REV. J. 27.04.2023 – ÆNDRET FRA 12 TIL 8 OVENLYS
REV. K. 03.05.2023 – TAGNEDLØB INDTEGNET
REV. L. 21.06.2023 – VINDUER INDTEGNET I OMKLÆDNINGSRUM
REV. M. 06.09.2023 – NYE MÅL PÅ BANER, FRA LEVERANDØR INDTEGNET

SOM UDFØRT

dato: 16.01.2023	sign.: MJ/LP	SAG NR.: 22165	tegn.nr. 100.N
rev.: 12.01.2024	konf.:		
emne: PLANTEGNING			mål: 1=150 A2
kunde:			Tlf. _ _
byggeplads:			Tlf. _ _

BYGGETEKNISK RÅDGIVNING & PROJEKTERING
v/ Morten Madsen, Frederikshavnsvej 82, 9800 Hjørring
Tlf. 96230131
Mob. 40414531
mail@cad-tegnestuen.dk

© 2025 CAD-TEGNESTUEN APS CVR. 36939621.
ALLE RETTIGHEDER FORBEHOLDES.
MATERIALET MÅ IKKE KOPIERES VIDEREGIVES
ELLER ANVENDES UDEN SKRIFTLIG TILLADELSE.